



АДМИНИСТРАЦИЯ
ЧАЙКОВСКОГО ГОРОДСКОГО ОКРУГА
УПРАВЛЕНИЕ
ЗЕМЕЛЬНО-ИМУЩЕСТВЕННЫХ
ОТНОШЕНИЙ

ул. Ленина, д. 67/1, г. Чайковский, Пермский край, 617760

Тел/факс: (34241) 4-73-75

E-mail: uzio@chaykovsky.permkrai.ru

ОКПО 35288925 ОГРН 1185958071562

ИНН/КПП 5959002592/595901001

ПАО «Ростелеком», ИНН
7707049388, ОГРН
1027700198767
191002, г. Санкт-Петербург,
ул. Достоевского, 15

Чайковский отдел
Управления Росреестра
по Пермскому краю

№ 02-01-06-01-5915

На № _____ от _____

Правовое управление
администрации Чайковского
городского округа

О предоставлении решения

РЕШЕНИЕ № 681
о размещении объектов

г. Чайковский,
Пермский край

23.11.2023

Управление земельно-имущественных отношений администрации Чайковского городского округа, в лице начальника Управления Елькиной Ларисы Александровны, действующей на основании Положения об Управлении земельно-имущественных отношений администрации города Чайковского, утвержденного решением Чайковской городской Думы от 19 декабря 2018 г. № 99,

разрешает Публичному акционерному обществу «Ростелеком» (ИНН 7707049388, ОГРН 1027700198767, адрес: 191002, г. Санкт - Петербург, ул. Достоевская, 15, телефон: 89200041488, e-mail: d.donskov@bk.ru) размещение объекта: «Линии связи, линейно-кабельные сооружения связи и иные сооружения связи, для размещения которых не требуется разрешения на строительство», на землях, государственная собственность на которые не разграничена, номера кадастровых кварталов 59:12:0240000, 59:12:0810101, 59:12:0270000, из состава земель населенных пунктов, земли промышленности, энергетики, транспорта, связи, радиовещания, телевидения, информатики, земли для обеспечения космической

деятельности, земли обороны, безопасности и земли иного специального назначения, площадью 21565 кв.м.,

на срок: 1 год,

местоположение: Пермский край, г. о. Чайковский, с. Кемуль.

Приложение: схема предполагаемых к использованию земель или части земельного участка

**Начальник Управления
земельно-имущественных отношений
администрации Чайковского городского округа**



Схема границ предполагаемых к использованию земель на кадастровом плане территории

Объект - "250 БС Т2" МНП Чайковский ГО, с. Кемуть
 Кадастровый квартал - 59:12:0240000, 59:12:0810101, 59:12:0270000

Категория земель - земли населённых пунктов, Земли промышленности, энергетики, транспорта, связи, радиовещания, телевидения, информатики, земли для обеспечения космической деятельности, земли обороны, безопасности и земли иного специального назначения,
 Земли сельскохозяйственного назначения

Система координат - МСК 59

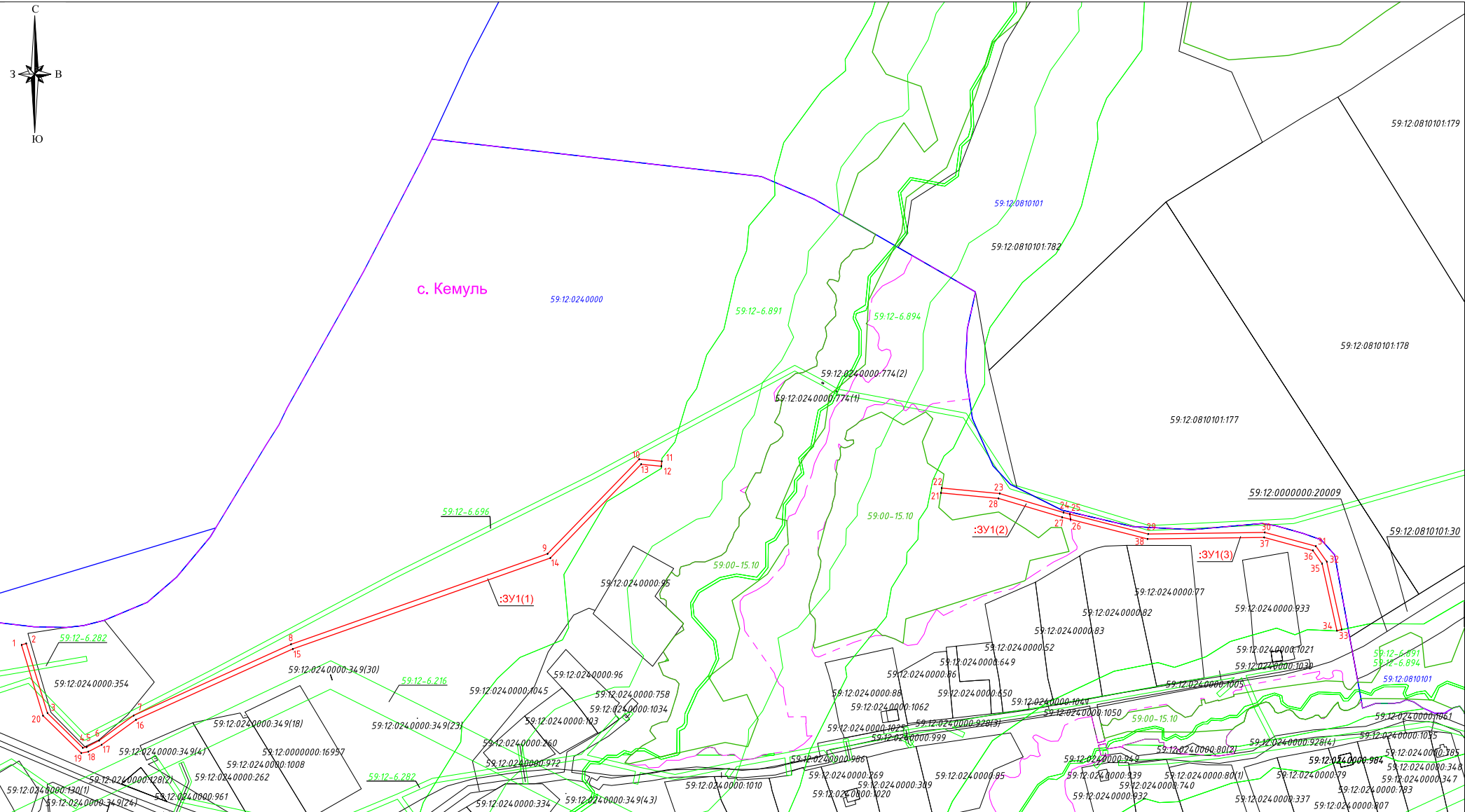

Условные обозначения:

- 2 - обозначение новой характерной точки границы, сведения о которой достаточны для определения ее местоположения
- ▭ - вновь образованная часть границы, сведения о которой достаточны для определения ее местоположения
- ▭ - существующая часть границы, имеющаяся в ЕГРН сведения о которой достаточны для определения ее местоположения
- 59:12:0240000:354 - кадастровый номер земельного участка, имеющегося в ЕГРН
- 59:12:0240000 - номер кадастрового квартала
- ▭ - граница кадастрового деления территории
- :3У1(1) - обозначение образуемого земельного участка
- :30Чу1 - обозначение части земельного участка
- ▭ - зона с особыми условиями использования территории
- 59:12-6.696 - реестровый номер зоны с особыми условиями использования территории
- ▭ - лесничество
- 59:00-15.10 - Чайковское лесничество
- ▭ - граница населенного пункта

Масштаб 1:3 000

Д.В. Донсков
Д.В. Донсков

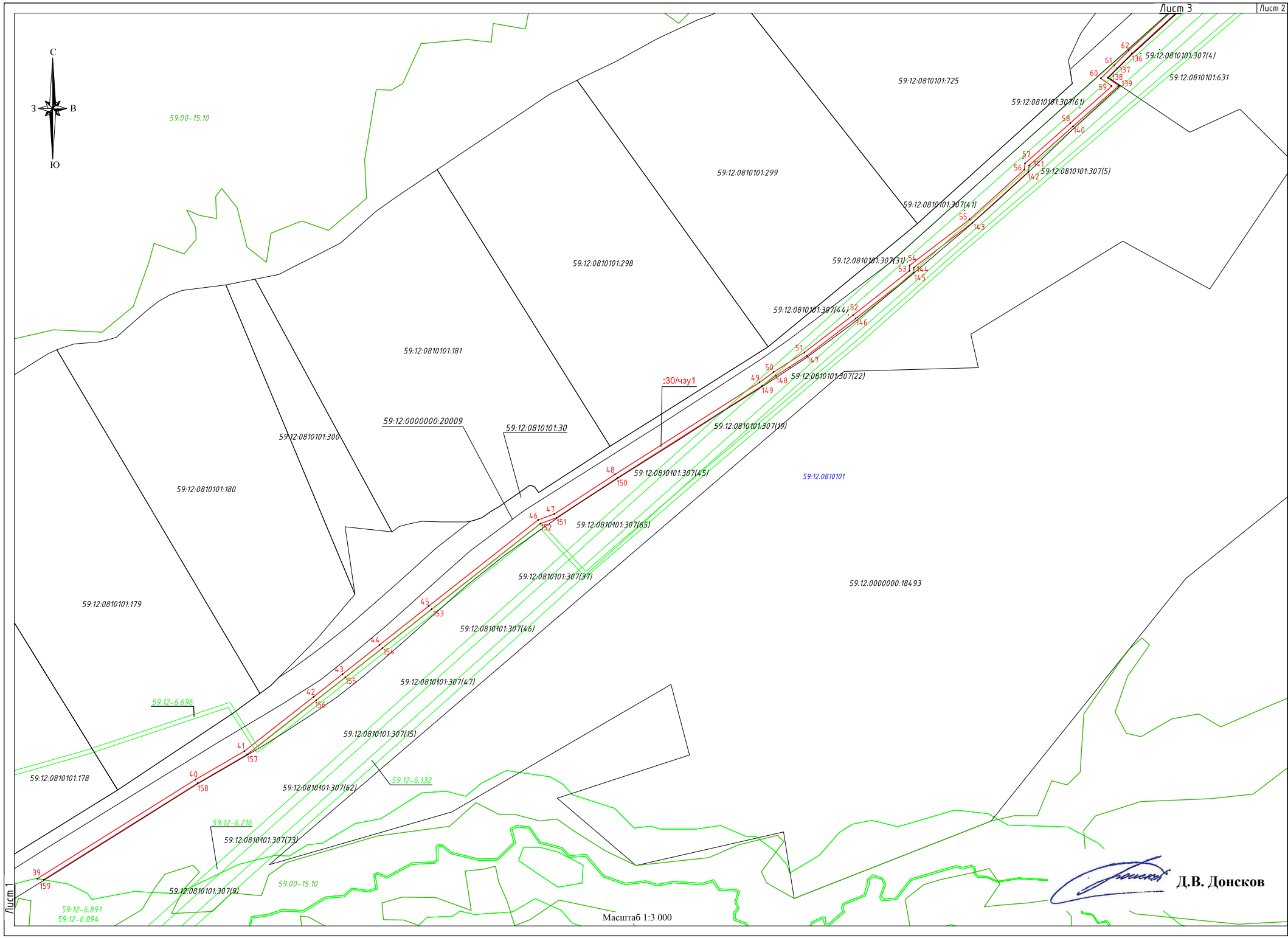

Лист 1

Масштаб 1:3 000

 Д.В. Донсков

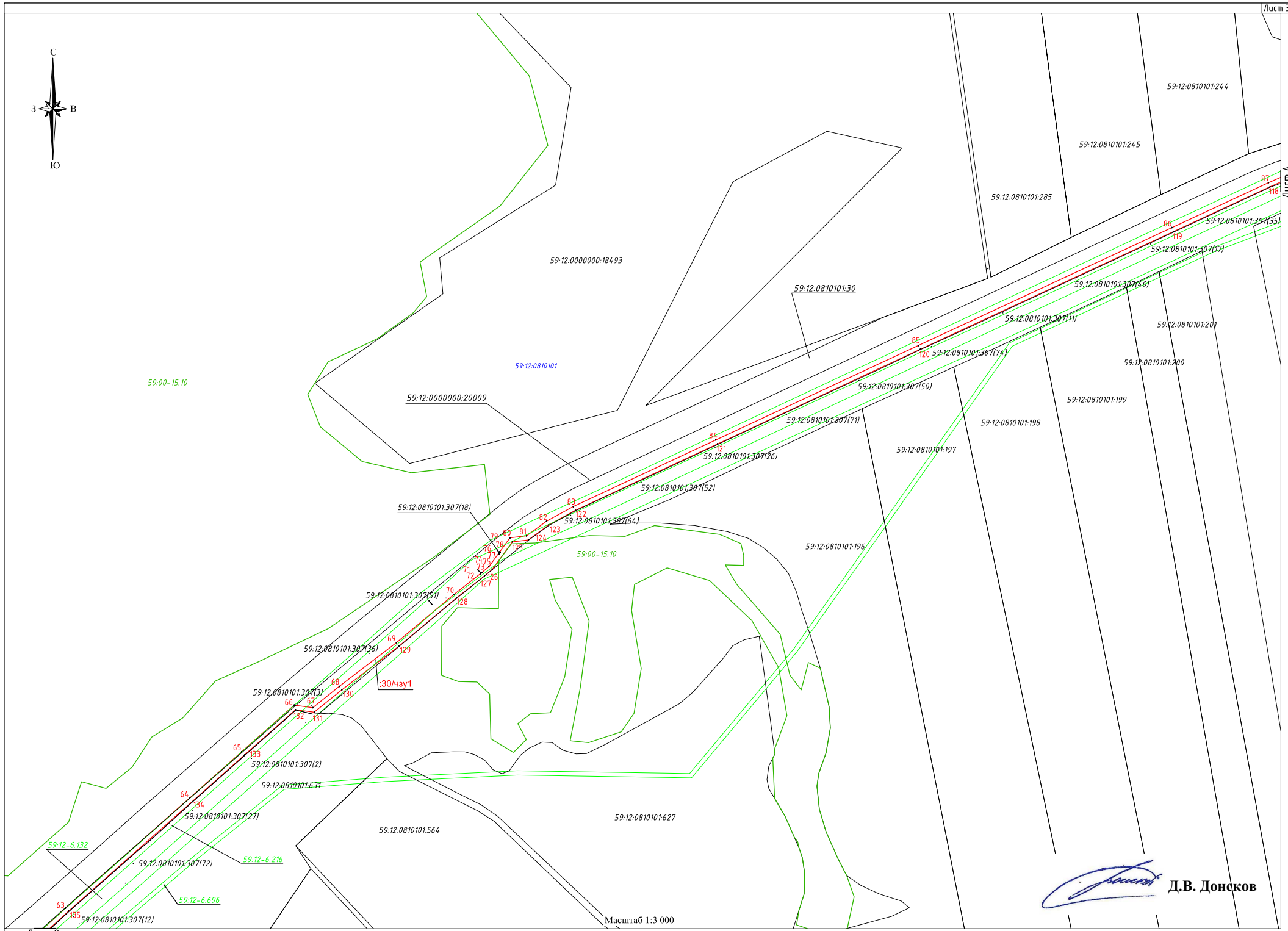
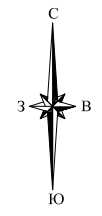

Лист 4

 Д.В. Донцов

Масштаб 1:3 000



Масштаб 1:3 000

 Д.В. Донсков

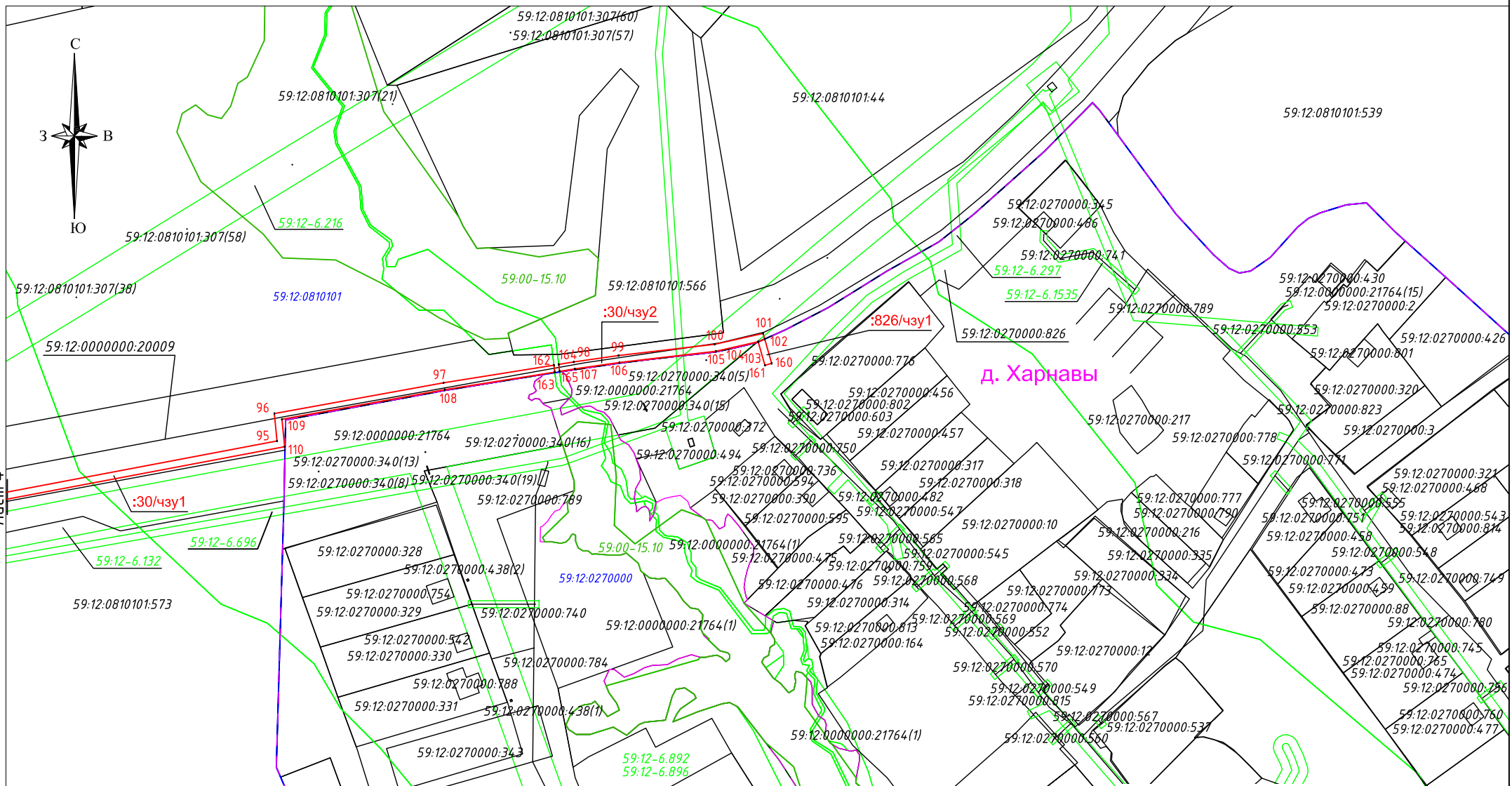
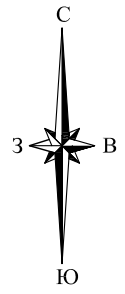

Лист 4

Масштаб 1:3 000

Д.В. Донсков

Геоданные		
Кадастровый квартал - 59:12:0240000		
Условный номер земельного участка - :ЗУ1(1)		
Площадь земельного участка - 2 541 кв.м.		
№ точки	X	У
1	2	3
1	368777,36	1274473,76
2	368778,52	1274477,59
3	368722,20	1274494,74
4	368694,10	1274523,45
5	368694,70	1274526,50
6	368699,93	1274536,59
7	368720,24	1274564,50
8	368777,83	1274691,97
9	368851,12	1274899,59
10	368927,72	1274973,83
11	368925,98	1274992,01
12	368921,98	1274991,80
13	368923,55	1274975,36
14	368847,66	1274901,81
15	368774,12	1274693,46
16	368716,77	1274566,52
17	368696,52	1274538,70
18	368690,88	1274527,83
19	368689,78	1274522,15
20	368720,05	1274491,22
1	368777,36	1274473,76

Геоданные		
Кадастровый квартал - 59:12:0240000		
Условный номер земельного участка - :ЗУ1(2)		
Площадь земельного участка - 427 кв.м.		
№ точки	X	У
1	2	3
21	368900,38	1275218,06
22	368904,34	1275218,68
23	368899,87	1275265,46
24	368884,58	1275317,14
25	368883,23	1275322,43
26	368879,00	1275322,85
27	368880,72	1275316,08
28	368895,93	1275264,70
21	368900,38	1275218,06

Геоданные		
Кадастровый квартал - 59:12:0240000		
Условный номер земельного участка - :ЗУ1(3)		
Площадь земельного участка - 1 083 кв.м.		
№ точки	X	У
1	2	3
25	368883,23	1275322,43
29	368867,15	1275385,68
30	368868,39	1275480,17
31	368857,23	1275521,54
32	368844,71	1275530,29
33	368789,72	1275542,44
34	368788,90	1275538,53
35	368843,07	1275526,56
36	368853,75	1275519,10
37	368864,39	1275479,67
38	368863,15	1275385,18
26	368879,00	1275322,85
25	368883,23	1275322,43

Геоданные		
Кадастровый квартал - 59:12:0810101		
Кадастровый номер ЗУ - 59:12:0810101:30		
Условный номер земельного участка - :30/чз1		
Площадь земельного участка - 16 984 кв.м.		
№ точки	X	У
1	2	3
39	368817,91	1275662,44
40	368910,24	1275809,91
41	368930,73	1275855,54
42	368987,44	1275920,12
43	369008,66	1275947,11
44	369035,88	1275981,64
45	369080,53	1276037,50
46	369152,36	1276129,56
47	369157,91	1276144,66
48	369194,81	1276201,15
49	369280,53	1276346,02
50	369290,19	1276349,07
51	369308,62	1276377,88
52	369343,22	1276423,12
53	369384,69	1276475,81
54	369389,55	1276475,87
55	369432,57	1276531,94
56	369478,94	1276587,96
57	369484,78	1276583,51
58	369522,24	1276625,64
59	369556,85	1276664,50
60	369564,10	1276684,27
61	369576,40	1276666,85
62	369590,11	1276680,43
63	369645,22	1276738,28
64	369728,11	1276853,13
65	369788,33	1276901,71
66	369831,83	1276950,76
67	369829,50	1276968,12
68	369849,29	1276992,64
69	369890,00	1277045,88
70	369934,67	1277099,14
71	369954,23	1277124,07
72	369954,03	1277124,26
73	369954,92	1277125,27
74	369955,08	1277125,14
75	369960,64	1277131,79
76	369972,93	1277140,75
77	369972,53	1277141,33
78	369974,02	1277142,32
79	369974,38	1277141,82
80	369987,46	1277151,36
81	369989,24	1277166,75
82	370002,83	1277185,23
83	370016,50	1277210,19
84	370078,38	1277342,64
85	370166,27	1277531,01
86	370275,82	1277666,62
87	370317,43	1277856,15
88	370329,48	1277883,53
89	370349,40	1277938,83
90	370354,31	1278013,85
91	370369,75	1278092,22
92	370398,56	1278241,93
93	370485,36	1278376,84
94	370521,00	1278555,22
95	370585,81	1279198,03
96	370601,50	1279196,46
97	370619,97	1279356,24
162	370629,13	1279356,73
163	370625,16	1279356,73
108	370615,13	1279385,85
109	370598,23	1279200,81
110	370582,57	1279202,38
111	370517,08	1278855,98
112	370461,43	1278778,62
113	370394,64	1278242,69
114	370365,83	1278092,98
115	370350,37	1278014,58
116	370339,47	1277959,88
117	370325,65	1277884,74
118	370313,79	1277857,80
119	370275,20	1277768,31
120	370162,65	1277532,70
121	370074,76	1277344,33
122	370012,93	1277212,00
123	369999,45	1277187,38
124	369985,39	1277168,26
125	369983,68	1277153,56
126	369957,89	1277134,73
127	369951,83	1277127,48
128	369931,56	1277101,66
129	369886,88	1277048,38
130	369846,14	1276995,11
131	369825,30	1276969,29
132	369827,62	1276952,04
133	369785,34	1276904,37
134	369742,12	1276855,79
135	369640,25	1276740,96
136	369587,22	1276683,20
137	369573,56	1276669,67
138	369560,49	1276660,49
139	369557,21	1276670,91
140	369519,25	1276628,30
141	369482,83	1276587,35
142	369474,03	1276586,80
143	369429,50	1276534,51
144	369387,56	1276479,84
145	369382,73	1276479,79
146	369340,06	1276425,57
147	369305,34	1276380,17
148	369286,89	1276351,34
149	369277,23	1276338,29
150	369191,45	1276203,32
151	369154,33	1276146,49
152	369148,83	1276131,53
153	369068,92	1276029,98
154	369032,74	1275984,12
155	369005,51	1275949,58
156	368984,29	1275922,58
157	368933,41	1275857,79
158	368906,81	1275811,97
159	368816,88	1275668,34
39	368817,91	1275662,44

Геоданные		
Кадастровый квартал - 59:12:0810101		
Кадастровый номер ЗУ - 59:12:0810101:30		
Условный номер земельного участка - :30/чз2		
Площадь земельного участка - 473 кв.м.		
№ точки	X	У
1	2	3
164	370629,58	1279359,01
98	370630,95	1279367,60
99	370634,62	1279393,16
100	370641,04	1279448,11
101	370647,27	1279475,75
102	370644,03	1279476,68
103	370642,38	1279472,99
104	370642,54	1279472,94
105	370637,09	1279448,79
106	370630,65	1279393,68
107	370626,99	1279368,20
165	370625,60	1279359,50
164	370629,58	1279359,01

Геоданные		
Кадастровый квартал - 59:12:0270000		
Кадастровый номер ЗУ - 59:12:0270000:826		
Условный номер земельного участка - :826/чз1		
Площадь земельного участка - 57 кв.м.		
№ точки	X	У
1	2	3
102	370644,03	1279476,68
160	370630,12	1279480,65
161	370629,02	1279476,81
103	370642,38	1279472,99
102	370644,03	1279476,68

 Д.В. Донсков